

Kreis Kempen.
Gemarkung St. Jönis Nr. 253.

Flur 7
in 3 Blättern
Blatt 1.

Kopiert von der bis 1800 bezüglichen Gemarkungskarte und weiter
berichtigt bis einschli. 1913 durch den Katasterhilfsarbeiter Obersten.
Geoffen. Der Katasterinspektor.

Mühl
Steuerab.

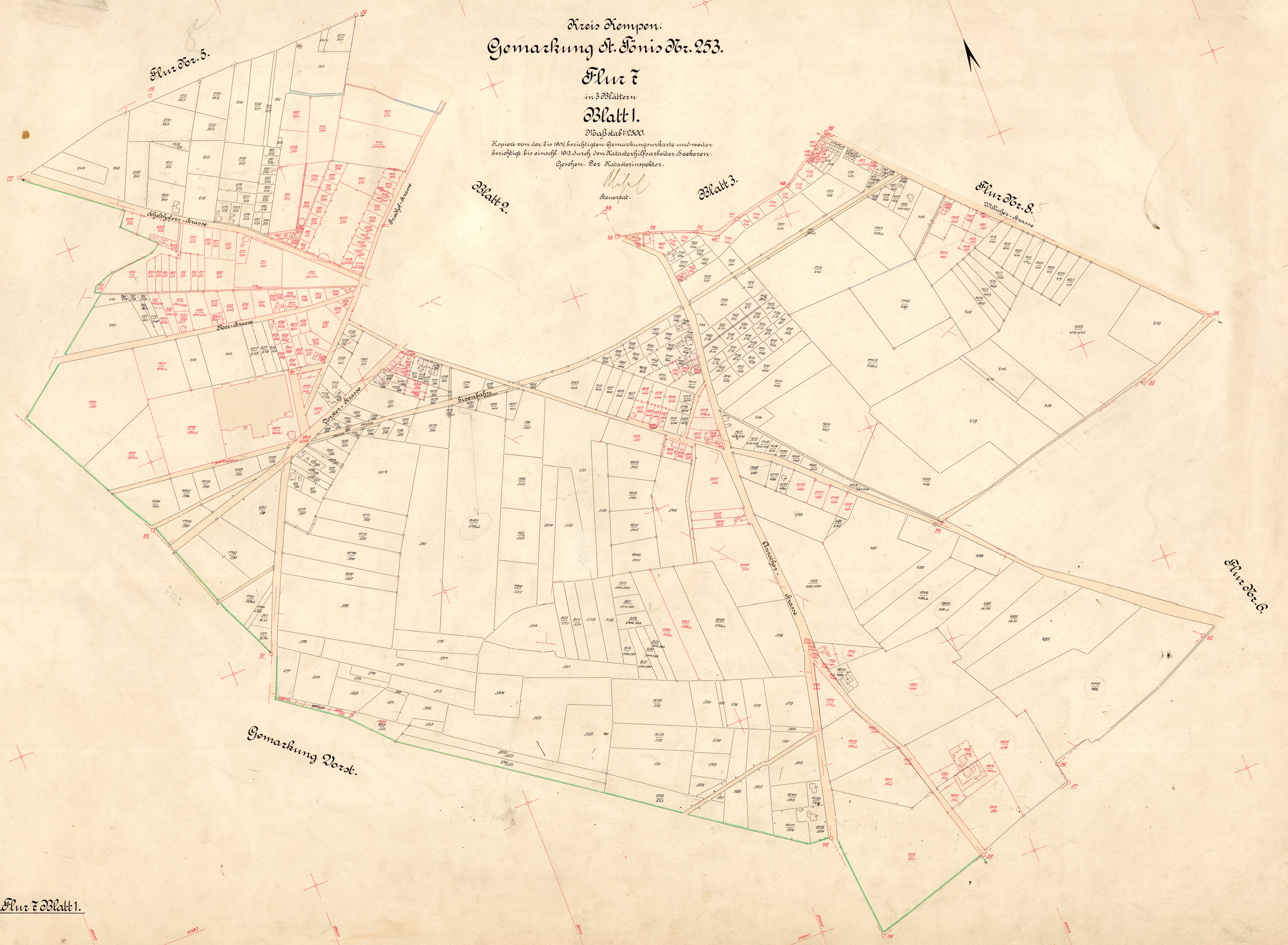

Flur Nr. 5.

Blatt 2.

Blatt 3.

Flur Nr. 8.

Flur Nr. 6.

Gemarkung Dorst.