

# Kreis Kempen.

Gemarkung Waldenkirchen Obr. 245.

## Flur 1.

in 2 Blättern

## Blatt 2.

Maßstab 1:2500.

Übergestellt durch Vergrößerung der vom Geometer Strieme gefertigten Katasterkarte unter Eintragung der Ergänzungsmessungen bis einschl. 1904.

Alfred Linn

Geschen

Der Katasterinspektor

Hapl

Stenrat.

Obenzeichnung Obr. 1.

verkleinert in 1:2500 nach der Katasterkarte.

Obenzeichnungen  
1:2500.

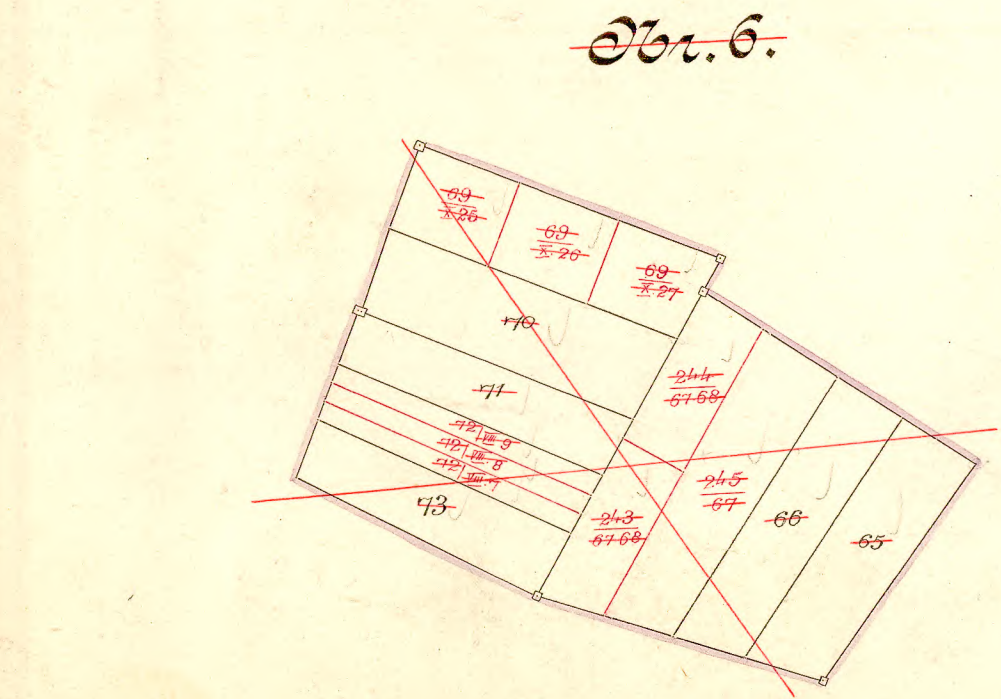
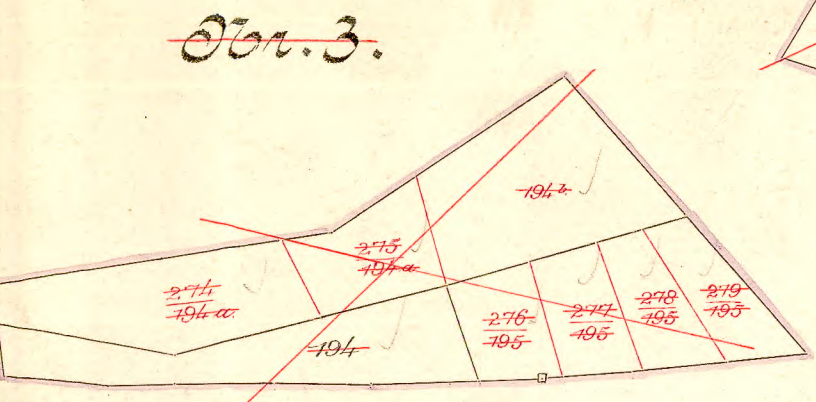
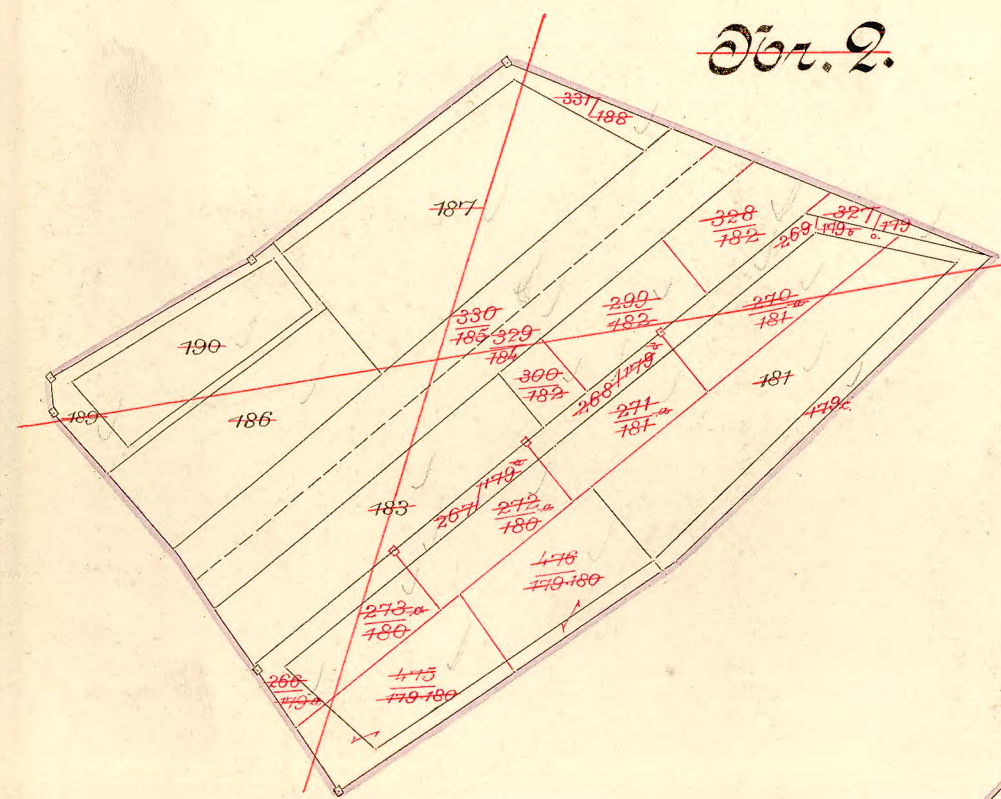

Ständig sich der Gemeinde befindend.

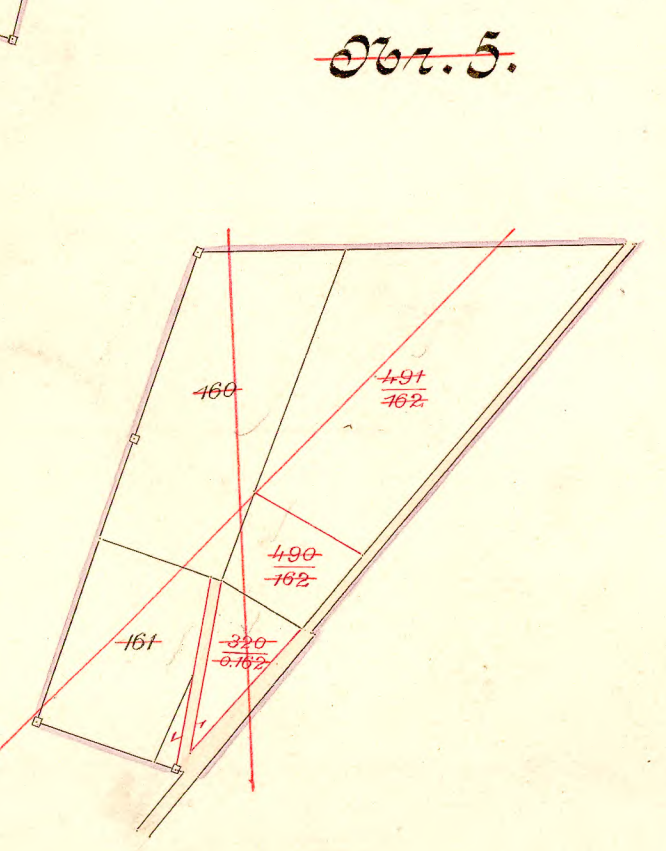
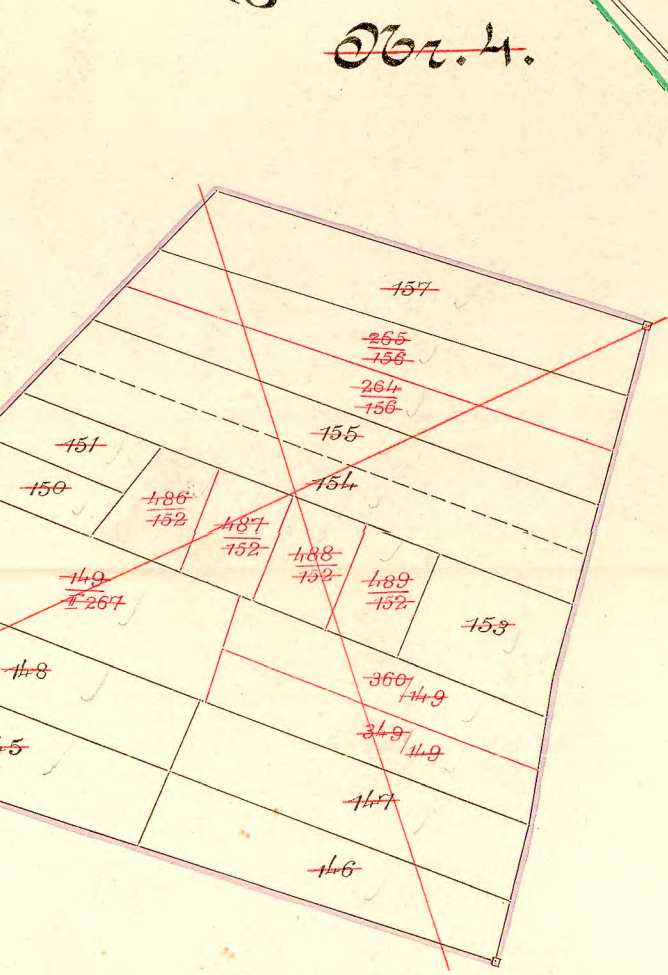

Blatt 1.