

Kreis Kempen
Gemarkung ~~Dülken Land Nr. 241.~~
Flur 13. *Dülkrath Nr. 232.*

In 3 Blättern
Blatt 3.

Maßstab 1:1250.

Revidiert auf Grund der Traubnahme von 1825
und durch Übernahme des Supplemente für die
Jahre 1825 bis 1903 einschließl. auf die gegen-
wärtig besichtigt im Monat September 1903 durch
den Schulzeichner Felle.

Gesehen
Der Katasterinspektor

Hügel
Stenogr.

12600
Punkt: $\frac{1}{2}$ von von Blr.
Parallel zur Mittellinie der Punkte.

453

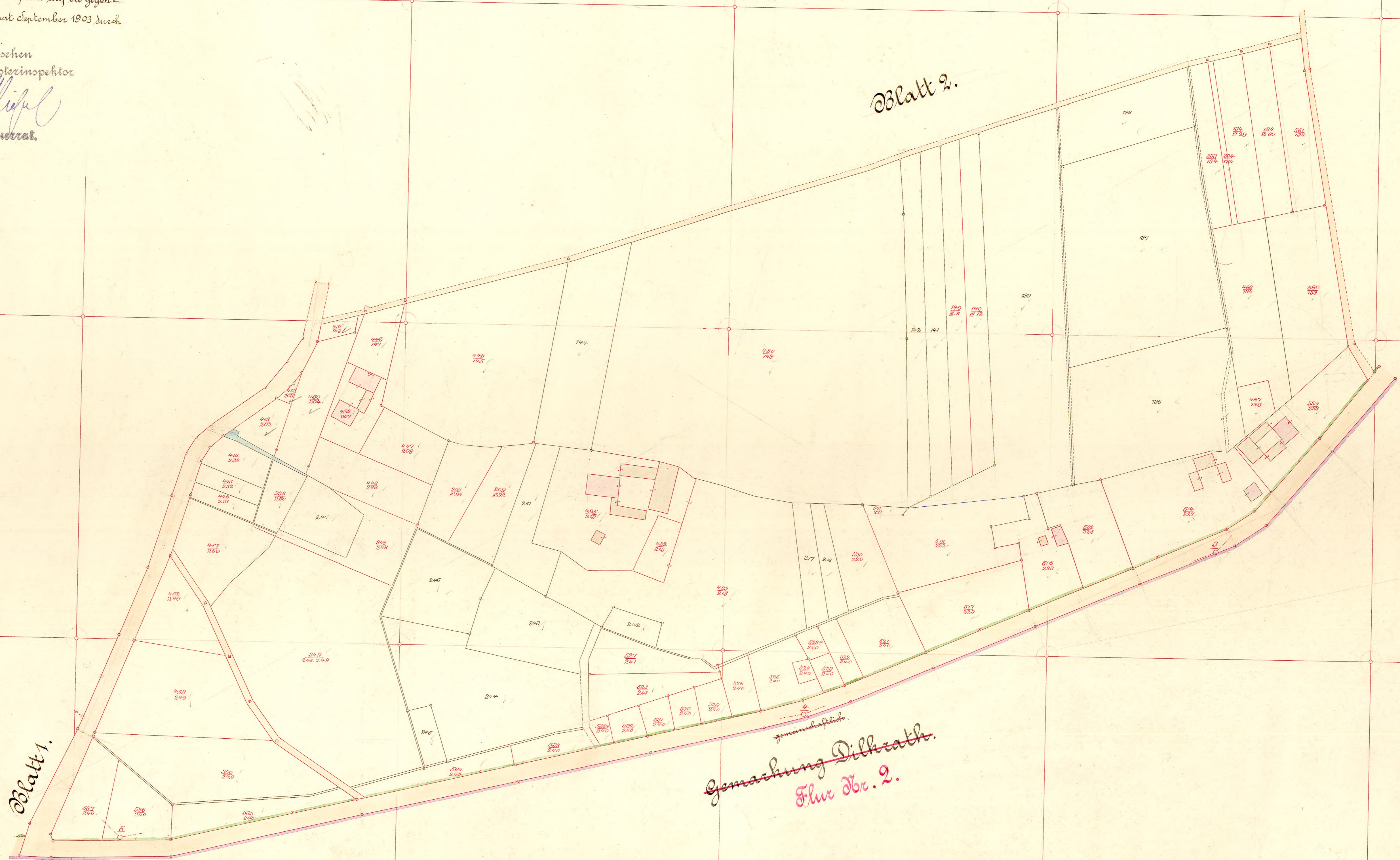

Gemarkung Dülkrath.
Flur Nr. 2.