

Kreis Gladbach Land.

Gemarkung Schiefbahn, Nr. 202.

Flur B.

Maßstab 1:2500.

Kopiert von der bis incl. 1867. bezichtigten Akte und be-
zichtigt bis incl. 1899 durch: *Schilder-Geog. v. 1899*

Geochen

der Katasterinspektor

Mißel
Stenograf.

Nebenzeichnung 1.
1:1250.



Nebenzeichnung 2.
1:1250.



Nebenzeichnung 3.
1:1250.



Nebenzeichnung 4.
1:1250.

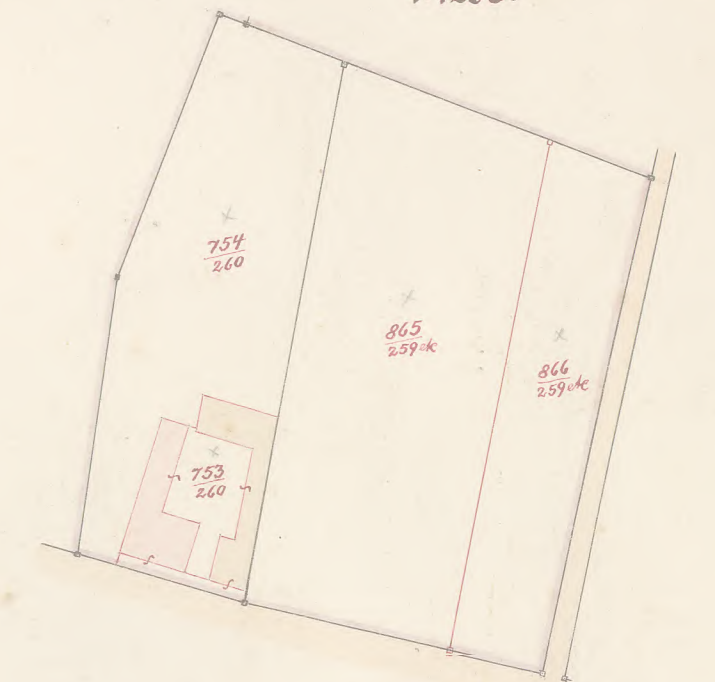

Gemarkung Anzath.

Gemarkung Weesen.

Flur C.

Gem. Weesen.
Schiefbahn, Nr. 202, Flur B.

Gemarkung Weesen.

Flur G.

FG II

Flur G.

